

CORTELANDIA è la festa di un territorio ... delle sue **Comunità** che riscoprono come attraversare e ricevere benessere dalla **Foresta delle Cerbaie**
... per riconoscere come parte della propria storia abbia origine tra i boschi , i campi agricoli e le tradizioni ancora oggi vive nelle **Corti Contadine** e diffuse nelle zone rurali
.. come dire nell'attingere dal passato per trovare soluzioni per il futuro ri-partendo dal PAESAGGIO , dall'AMBIENTE e dalla NATURA

Qualità



TOSCANA - COLLINE DELLE CERBAIE

Logo di Qualità Territoriale



Percorso e info : per la Comunità di Santa Maria a Monte

Invito (per la Famiglia) a raggiungere
il Parco Robinson
(parcheggio auto, 150 posti)

i percorsi dal proprio comune al Parco Robinson (a piedi, in bici), come fare,
il programma della manifestazione, come ritornare alla propria auto, la sosta
al parco Robinson, dove mangiare e bere, come essere accompagnati, sono
informazioni consultabili su:

<http://cortelandia.weebly.com>

Cortelândia 2014



24 MAGGIO 2014, dall'Alba al Tramonto, la Festa dei Parchi nelle Cerbaie

punto centrale di ritrovo : PARCO ROBINSON, via delle Pinete, fraz. Staffoli località POGGIO ADORNO (SANTA CROCE SULL'ARNO-PI)

Il Parco che per l'occasione ridiventa il luogo nato per il gioco dei bambini e in foresta, verrà allestito come un fattoria didattica sportiva, dove troveranno spazio il villaggio medievale in bosco, con animazione di figuranti in costume; la giostra dei cavalli e degli asini; la collina gioco realizzata con il cippato di legno; la green economy nelle Cerbaie (corner informativi); il percorso natura per conoscere da vicino le specie rare vegetali delle Cerbaie; il bivacco-ristoro del viandante con cibi caldi (la gran grigliata delle cerbaie) e i canti delle tradizioni popolari delle corti contadine...e gli amici della foresta delle Cerbaie (special guest, LA FORESTA DI PANAVEGGIO - la foresta dei violini)



Consorzio Forestale
delle Cerbaie

Centro Visite delle Cerbaie



in Collaborazione con: Comuni del Territorio e Provincia di Pisa e Firenze, Consorzio Forestale delle Cerbaie

Organizzazione: Pubblica Assistenza di Staffoli, Centro Visite delle Cerbaie,

Main Sponsor: Banca di Cambiano



**Road/Track Book :
per la Comunità di Santa Maria a Monte**



La città, il territorio e le vie della campagna - i boschi di Quercia - i particolarismi botanici (la pianta carnivora, la Drosera rotundifolia ssp carsica), gli alberi del paesaggio (la Farnia di Tonsana), i segni di archeologia del territorio (i cippi segna confine)

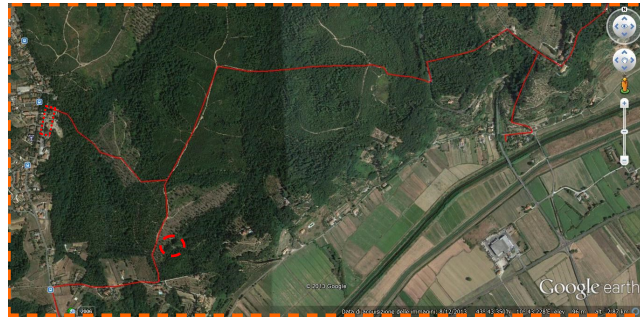

A sx, nel riquadro, il parcheggio di Cerretti da cui parte il percorso ciclopedestre che conduce alla Farnia di Tonsana (direzione Sud, nel tondo) e alla ciclopedonale di Montefalcone (direzione Nord Est) fino all'attraversamento della strada prov.le SP34, e al congiungimento con la ciclopedonale di Montefalcone e all'arrivo al P.co Robinson (foto a dx).

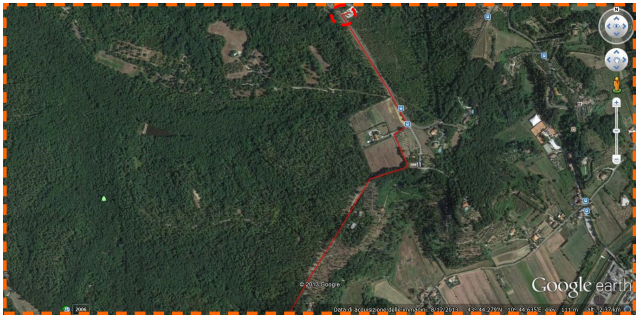

Nelle foto sopra, in evidenza la risalita da via Piedimonte (Castelfranco di Sotto) e il ricongiungimento con la ciclopedonale di Montefalcone (parcheggio presso area tabaccaia abbandonata); nel riquadro l'arrivo a p.co Robinson, dopo un breve attraversamento lungo via delle Pinete.

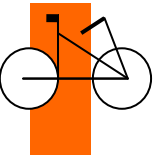

percorso lungo (in bici, mountain bike o city bike) -

dal Comune, si percorrono la via bindone fino a raggiungere la frazione Cerretti , area parcheggio presso la scuola elementare e la chiesa. (il proseguimento ricade nel percorso medio)



percorso medio (parte in bici , mountain bike o city bike, parte a piedi o solo a piedi) - E' PREVISTO ACCOMPAGNAMENTO A PIEDI (dal parcheggio di Cerretti, ritrovo ore 9.00 partenza ore 9,30) fino al Parco Robinson (con fermata alla Farnia Monumentale di Tonsana); dal parcheggio si penetra nell'area boscata e si attraversa la valle che separa la frazione di Cerretti da Montefalcone; si attraversa la strada provinciale (SP34) e ci si ricongiunge con il tracciato della ciclopedonale di Montefalcone, fino a giungere al Parco Robinson (dettaglio mappa su sito di Cortelandia)

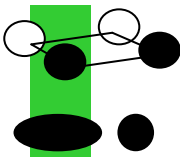

percorso breve (a piedi) - (parcheggio auto presso Parco Robinson) - dal parco Robinson, parte e arriva un circuito a piedi che si sviluppa tra la valle del rio grande e la strada francigena (via delle sette querce), percorrendo il quale si incontrano punti di pregio naturalistico (ad es. il sito della pianta carnivora, la Drosera) e di tradizione (i mulini delle Cerbaie, il villaggio medievale ricostruito in bosco con figuranti) - E' PREVISTO ACCOMPAGNAMENTO A PIEDI (ritrovo ore 11.00 partenza ore 11,30; ritrovo ore 15.00 partenza ore 15,30)



Consorzio Forestale delle Cerbaie

Centro Visite delle Cerbaie



in Collaborazione con: Comuni del Territorio e Provincia di Pisa e Firenze, Consorzio Forestale delle Cerbaie

Organizzazione: Pubblica Assistenza di Staffoli, Centro Visite delle Cerbaie,

Main Sponsor: Banca di Cambiano